

NAMIERZCHNIA TRAWIASTA Z PRZYKRYCIEM NASION PO WYSIEWIE HUMUSEM
WARSTWA ZIEMI URODZAJNEJ (HUMUSU – ZEMI URODZAJNEJ Z DOMIESZKĄ PIASKU GR15cm
GEOSIATKA
WARSTWA PIASKU GR.10cm
PODBUDOWA Z KRUSZYWA KAMIENNEGO(pospółka) – GR. 28cm
WARSTWA ODSĄCZAJĄCA Z PIASKU GR. 10cm
GRUNT RODZIMY

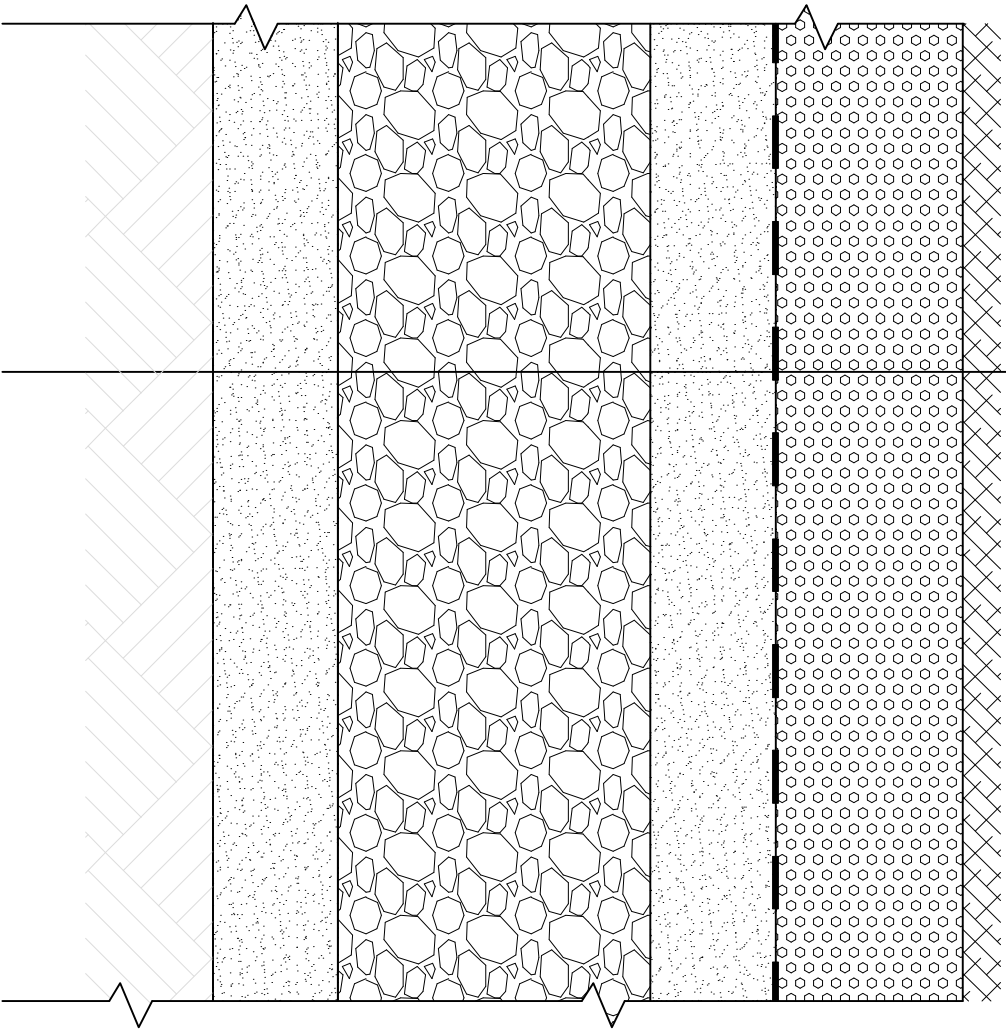

UWAGA:
- WSZYSTKIE WYMIARY NALEŻY SPRAWDZIĆ NA BUDOWIE
- WSZYSTKIE ROBOTY BUDOWLANE WINNY BYĆ PROWADZONE ZGODNIE ZE SZTUKĄ BUDOWLANĄ.

Biuro Projektowe

AREA-STUDIO-3

33-300 NOWY SĄCZ

ul. Głowackiego 34a pok. 14 tel. (+48) 603 891626

Projektant-rodzaj		02/2020	
Podpis i numer:			
Obiekt adres:	BOISKA PIKARSKIEGO, WYKONANIE DRENAŻU, OŚWIETLENIA I OGRODZENIA Gmina Łabowa [121008_2] Obręb: Nowa Wieś [0010] Dz.ewid.mec. 50/37, 197/1cz.		
Investor:	Gmina Gródek Nad Dunajcem 33-318 Gródek Nad Dunajcem nr 54		
Przedmiot rysunku:	DETAL DRENAŻU I NAMIERZCHNI BOISKA		

A-06

Nr rysunku:

1:20

Skala: